

Configuração das Informações do ECF

A partir da versão 8.2.05 do Shop Control 8 Fiscal, a configuração da impressora fiscal deve ser feita conforme explicado neste manual.

Gerando o arquivo de configuração do ECF;

- Abra o menu Iniciar do Windows;
- Clique em Programas ou Todos os programas / Shop Control 8 Fiscal;
- Abra o Shop8Fiscal - Configura Impressora.

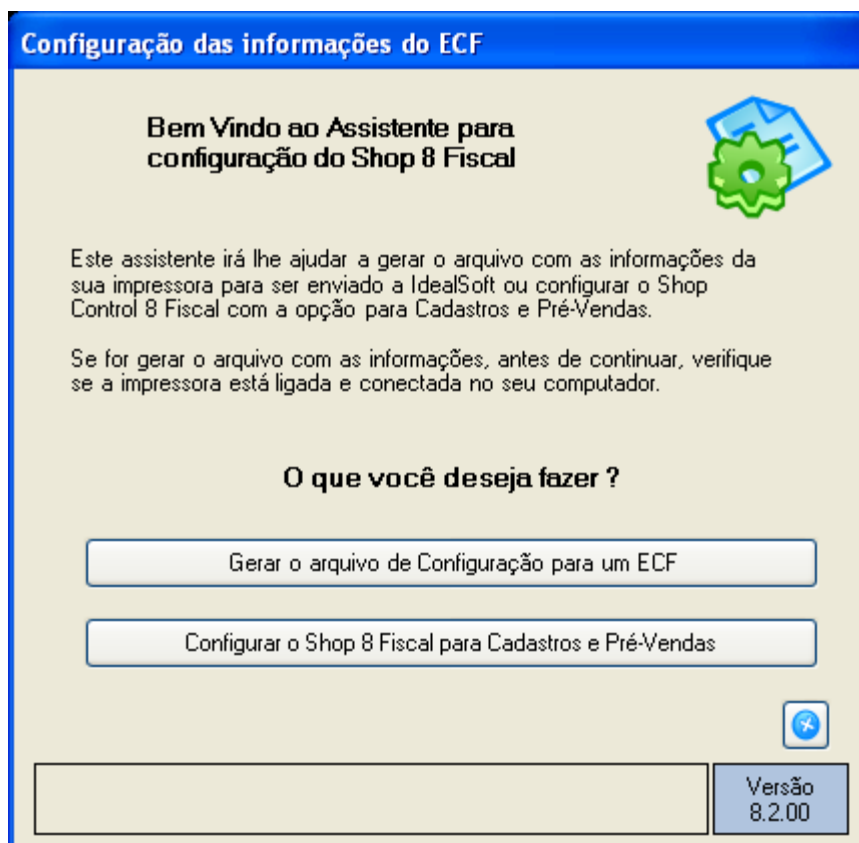

- Clique em "Gerar o arquivo de Configuração para um ECF" - Esta opção irá auxiliá-lo na geração do arquivo de configuração que deverá ser enviado ao Departamento Comercial.

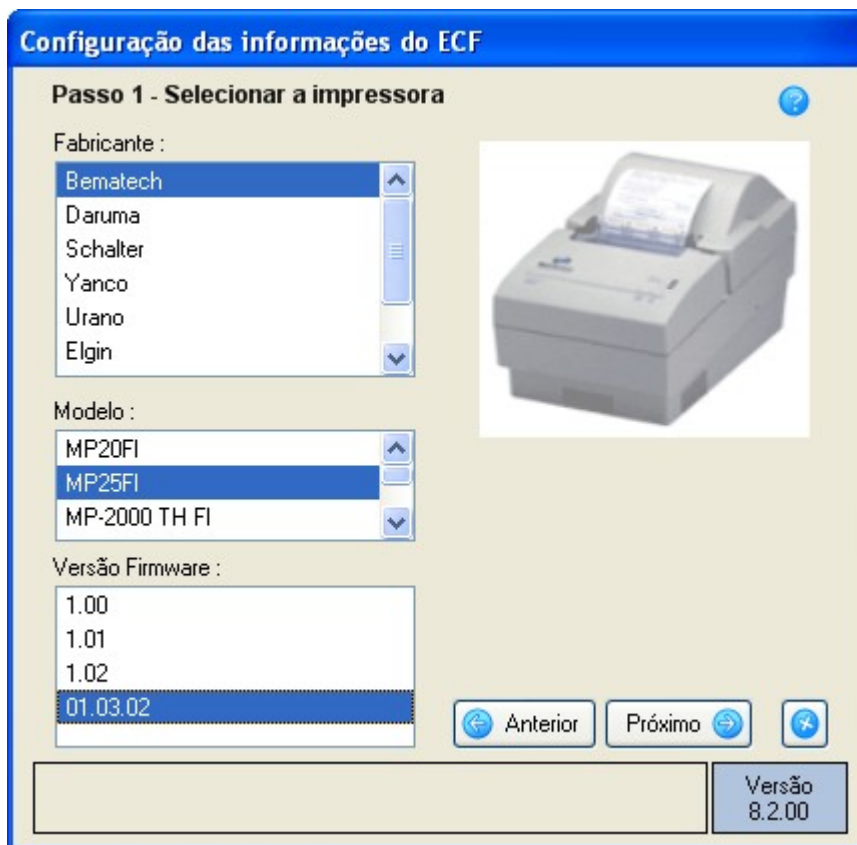

- Selecione o Fabricante, Modelo e Versão do Firmware de sua impressora fiscal;
- Clique em Próximo;

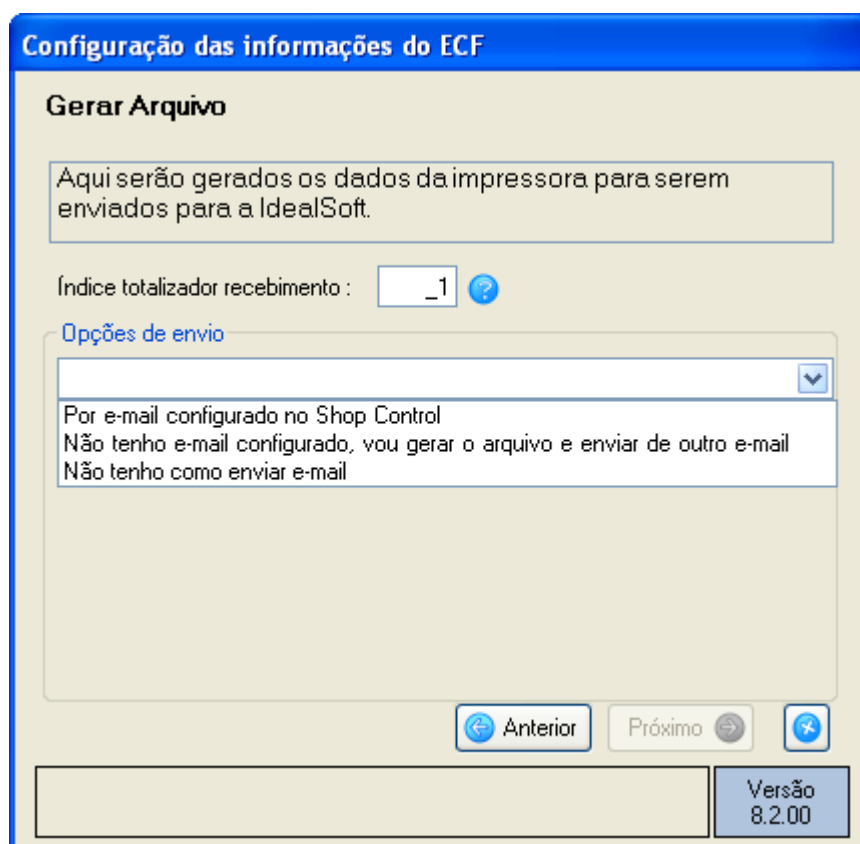

- Selecione o “Índice totalizador recebimento” - Na leitura x aparece a listagem de totalizadores não fiscais cadastrados na sua impressora. Deverá estar cadastrado nessa

listagem, além da sangria e suprimento, um índice para recebimento de parcelas e este índice deverá ser informado no campo “Índice totalizador recebimento”;

- Selecione uma das opções de envio;

Utilizando a opção “Por e-mail configurado no Shop Control”.

A imagem mostra a janela de configuração 'Configuração das informações do ECF'. O formulário 'Gerar Arquivo' contém o seguinte conteúdo:

- Índice totalizador recebimento: ?
- Opções de envio: ▼
- Enviar por e-mail (aba):
 - Servidor de e-mail: ▼
 - Botão: Enviar e-mail
- Botões de navegação: Anterior, Próximo, e um ícone de ajuda.
- Rodapé: Versão 8.2.00

- Selecione o servidor de e-mail que deve ser utilizado no envio do arquivo;
- Pressione Enviar e-mail;
- No rodapé da tela irá aparecer a mensagem “E-mail enviado para o Suporte da IdealSoft”;
- Clique em Próximo;

Utilizando a opção “Não tenho e-mail configurado, vou gerar o arquivo e enviar de outro e-mail”.

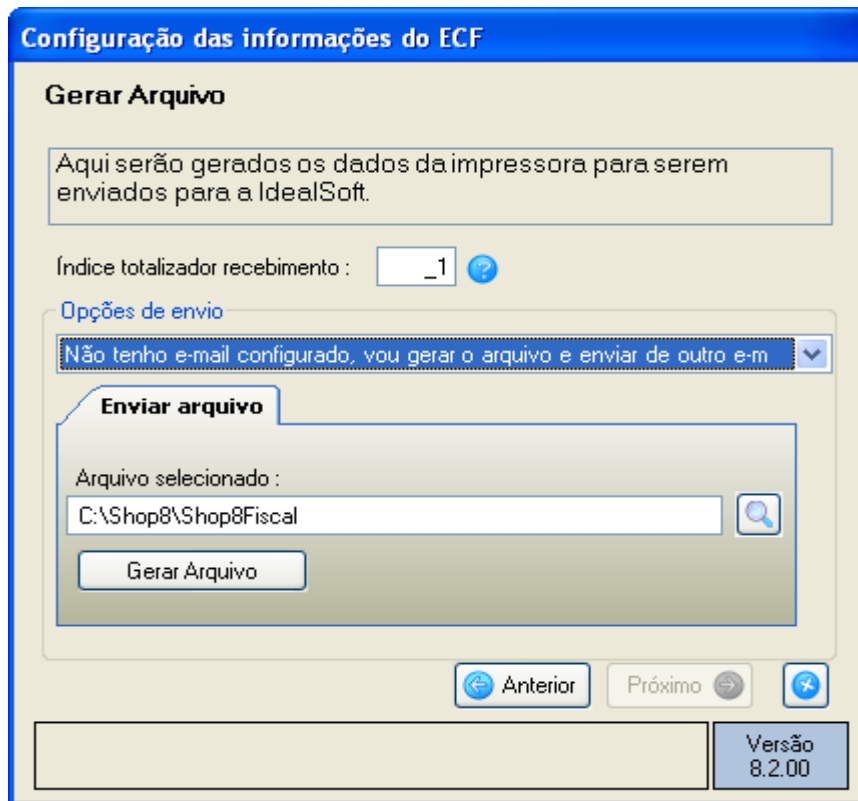

- Clique no ícone da lupa e selecione o local onde será salvo o arquivo gerado;
- Pressione Gerar Arquivo;

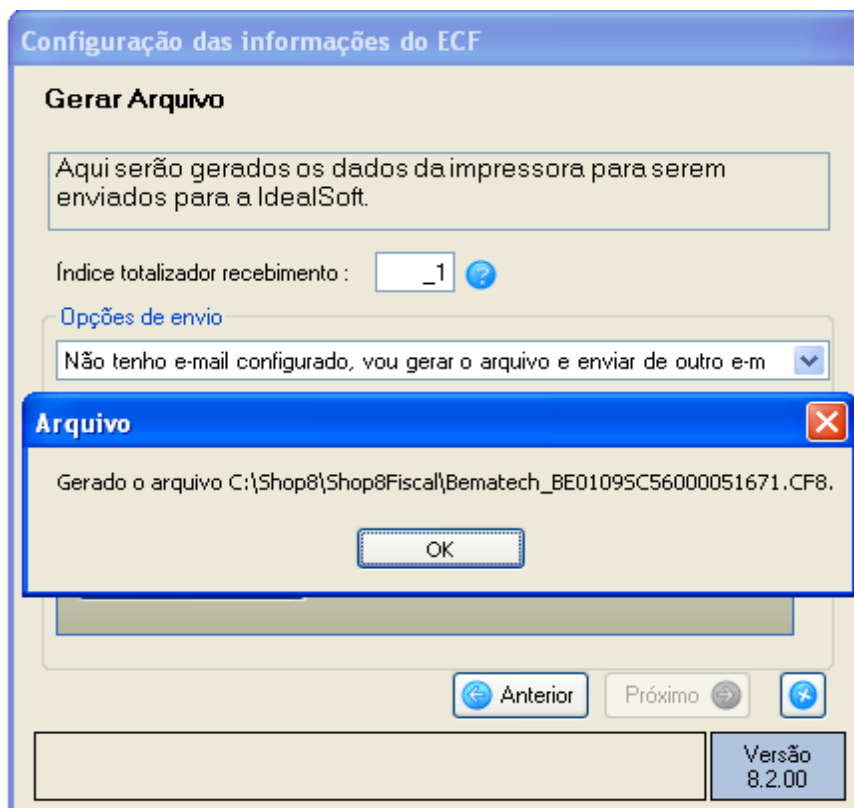

- Clique em OK na mensagem que irá aparecer;
- Clique em Próximo;

Utilizando a opção “Não tenho como enviar e-mail”.

Evite usar esta opção, pois exigirá que sejam digitadas as informações manualmente, aumentando a possibilidade de erros no processo.

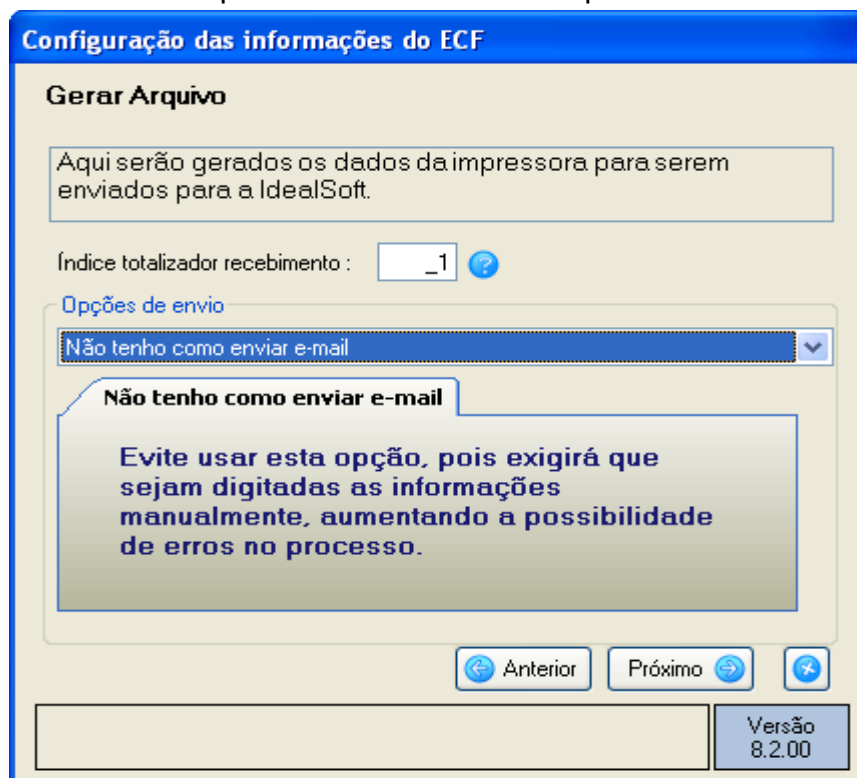

- Clique em Próximo;

Após ter gerado o arquivo de configuração, deverá imprimir o relatório com os dados da sua impressora para ser enviado à IdealSoft.

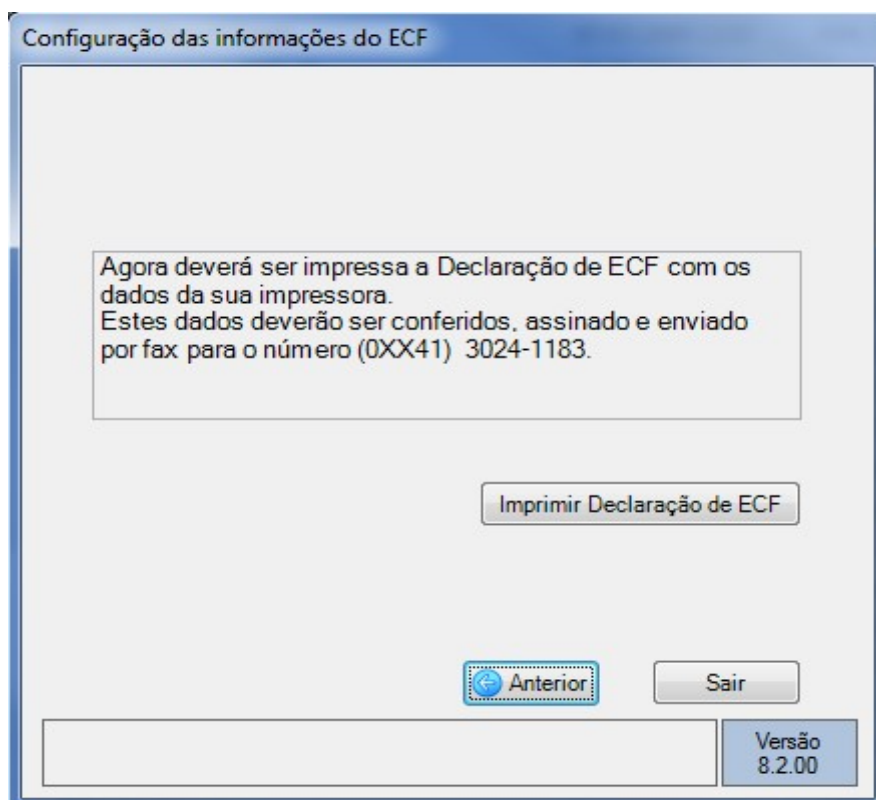

- Clique em “Imprimir Declaração de ECF”;

Declaração de ECF

Declaro para os devidos fins que os dados listados abaixo estão totalmente de acordo com as informações registradas em minha impressora fiscal série BE0109SC56000051671, atendida a legislação tributária e demais atos normativos em vigor no País, no Estado e no Município de instalação de minha empresa.

As especificações de requisitos exigidos do software para atender ao ATO COTEPE/ICMS N°6, DE 14 DE ABRIL DE 2008, estão disponíveis no link abaixo, Req. XXII, itens 1 a 8.
http://www.tazeida.gov.br/contaz/contaz/atos/atos_cotepe/2008/ac006_08.htm

Empresa : Empresa Teste

Série do Sistema : HHFIPA-10000-SEOV

Informações do ECF

Série Impressora : **BE0109SC56000051671**

Data Impressora : 9/7/2010 11:01:23

Fabricante : Bematech Modelo : MP25FI Firmware : 01.03.02

Data SB : 30/03/2010 Hora SB : 15:16:45 Índice Rec. : 0

Posição	Percentual	Tipo	Índice	Nome
1	12,00	ICMS	1	Dinheiro
2	17,00	ICMS	2	Cartao
3	18,00	ICMS	3	Cheque
4	22,00	ICMS	4	Cheque-Pre
5	15,98	ICMS	5	Parcelado
6	20,00	ICMS	6	Vale
7	5,00	ISS	7	Conta de Cliente
8	4,99	ISS	8	Credito Cliente
			9	Outros

O prazo de retorno é de 01 dia útil após o recebimento dessa Declaração de ECF e do Atestado de Intenção da Impressora Fiscal.

PESSOA DE CONTATO: _____

TELEFONE: _____

EMAIL: _____

Data : ___/___/___ Assinatura : _____

09/07/2010 11:02:06 1 IdealSoft - Shop Control 8 Fiscal

A declaração deverá ser assinada E ENVIADA à IdealSoft, através do fax (0xx41) 3024-1183 ou digitalizada E ENVIADA para o e-mail comercial@idealssoft.com.br .

Configurando o Shop Control 8 Fiscal

Após receber o Arquivo de Configuração do ECF, a Declaração de Configuração do ECF e o Atestado de Intervenção da Impressora, o Departamento Comercial irá gerar e lhe enviar um arquivo de retorno que será utilizado para configurar a sua impressora fiscal.

ATENÇÃO: Recomendamos que mantenha esse arquivo salvo em uma mídia segura (CD, PenDrive ou HD Externo) pois o mesmo poderá ser reutilizado em uma nova configuração dessa impressora.

Para clientes que já utilizam o Shop Control 8 Fiscal e já possuem a impressora configurada, ao abrir o sistema irá aparecer a seguinte mensagem:

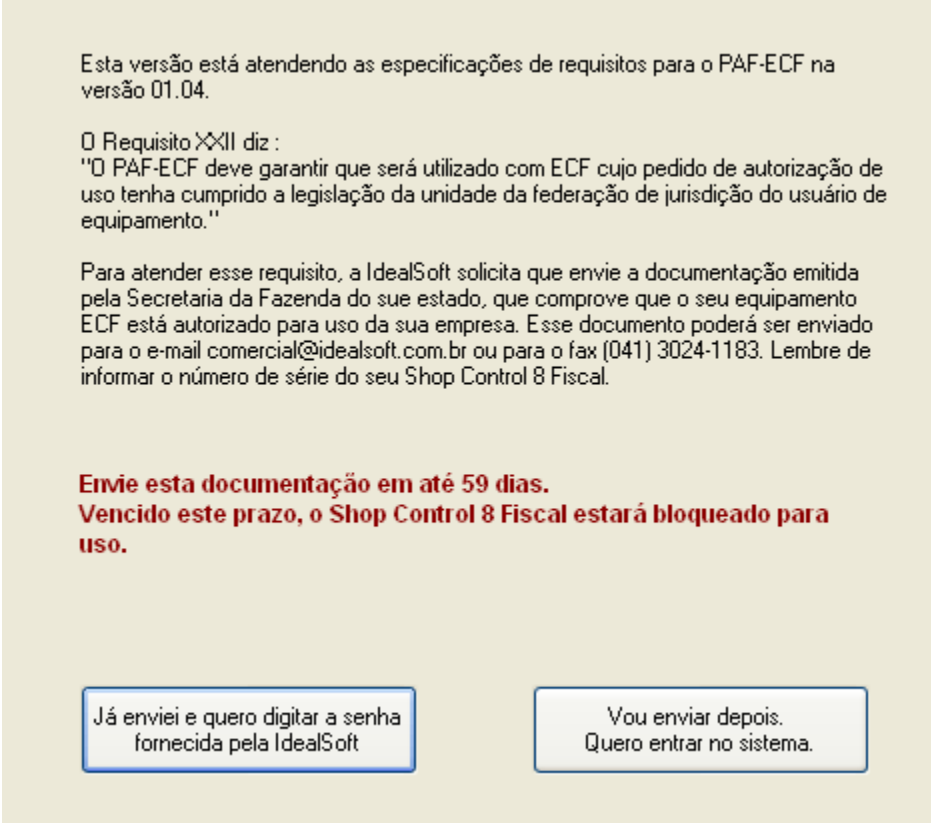

Esta versão está atendendo as especificações de requisitos para o PAF-ECF na versão 01.04.

O Requisito XXII diz :
"O PAF-ECF deve garantir que será utilizado com ECF cujo pedido de autorização de uso tenha cumprido a legislação da unidade da federação de jurisdição do usuário de equipamento."

Para atender esse requisito, a IdealSoft solicita que envie a documentação emitida pela Secretaria da Fazenda do seu estado, que comprove que o seu equipamento ECF está autorizado para uso da sua empresa. Esse documento poderá ser enviado para o e-mail comercial@idealsoft.com.br ou para o fax (041) 3024-1183. Lembre de informar o número de série do seu Shop Control 8 Fiscal.

**Envie esta documentação em até 59 dias.
Vencido este prazo, o Shop Control 8 Fiscal estará bloqueado para uso.**

Já enviei e quero digitar a senha fornecida pela IdealSoft

Vou enviar depois. Quero entrar no sistema.

- Ao receber a senha informado pela IdealSoft no e-mail de retorno, utilize a opção "Já enviei e quero digitar a senha fornecida pela IdealSoft";

- Caso já tenha enviado a documentação necessária e ainda não recebeu o e-mail de retorno com a senha, clique em "Vou enviar depois. Quero entrar no sistema.", utilizando esta opção poderá entrar no sistema pelo prazo de 60 dias sem a necessidade de informar a senha, esta tela irá aparecer toda vez que entrar no sistema até que a senha seja informada;

Esta versão está atendendo as especificações de requisitos para o PAF-ECF na versão 01.04.

O Requisito XXII diz :

"O PAF-ECF deve garantir que será utilizado com ECF cujo pedido de autorização de uso tenha cumprido a legislação da unidade da federação de jurisdição do usuário de

Senha fornecida pela IdealSoft



Informe a senha

Cancelar

OK

Vencido este prazo, o Shop Control 8 Fiscal estará bloqueado para uso.

Já enviei e quero digitar a senha fornecida pela IdealSoft

Vou enviar depois. Quero entrar no sistema.

- Informe a senha fornecida pela IdealSoft e clique em OK;

Para configurar a impressora fiscal pela primeira vez utilizando o arquivo de configuração, siga os passos abaixo:

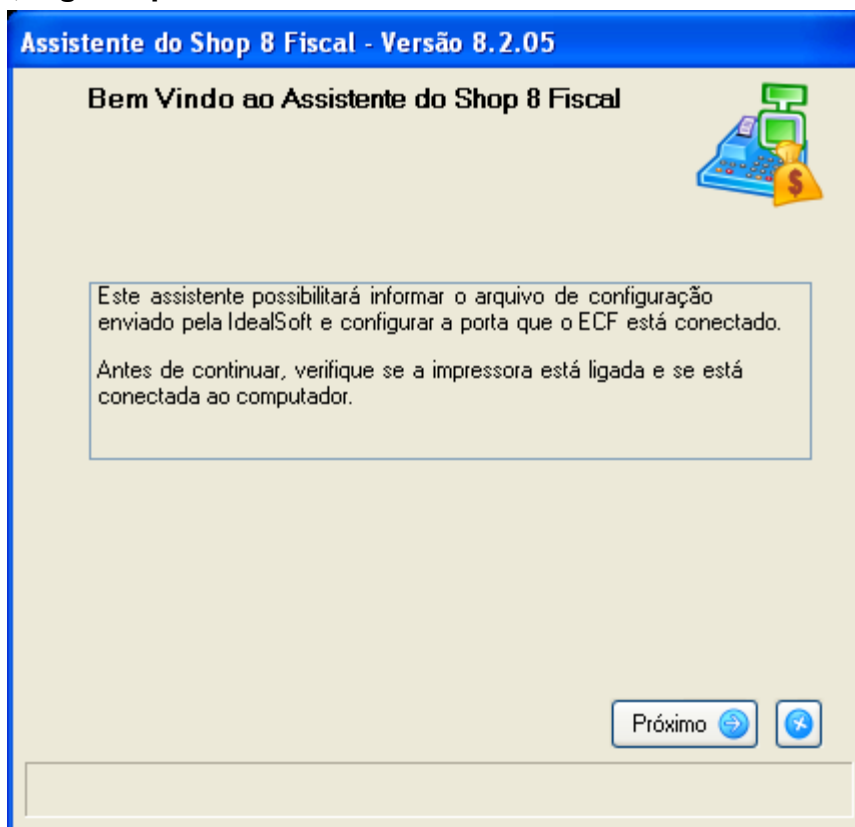

- Clique em Próximo

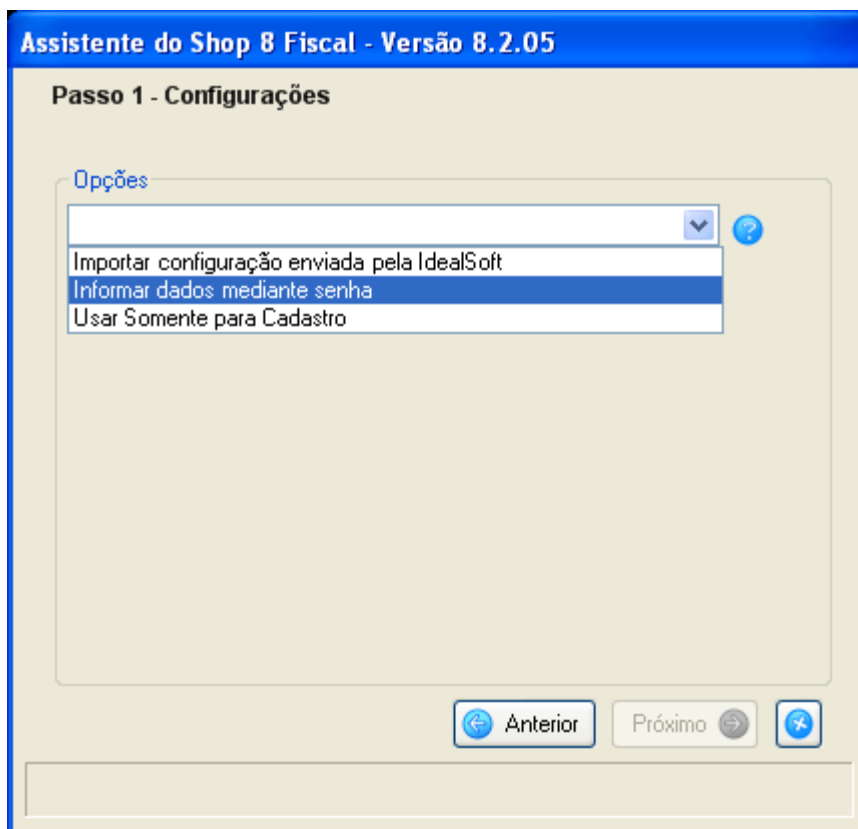

- Clique em “Importar configuração enviada pela IdealSoft”, para importar o arquivo enviado pelo Departamento Comercial.

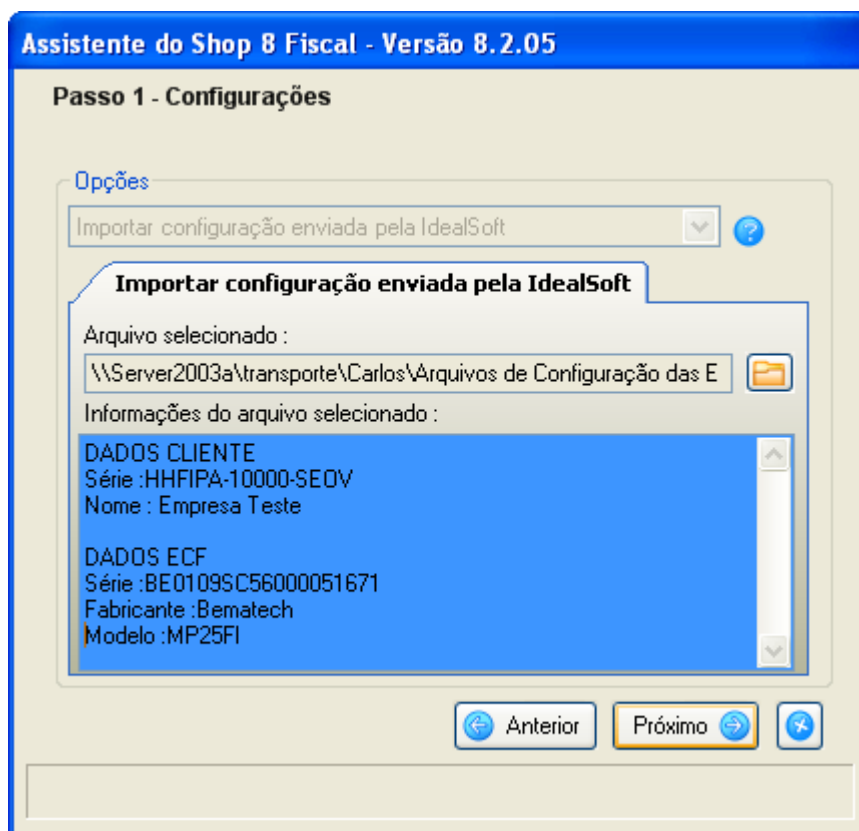

- Clique na pasta amarela e localize o arquivo de configuração;
- É importante que a impressora fiscal esteja ligada e conectada ao computador durante este procedimento;
- Clique em Próximo;

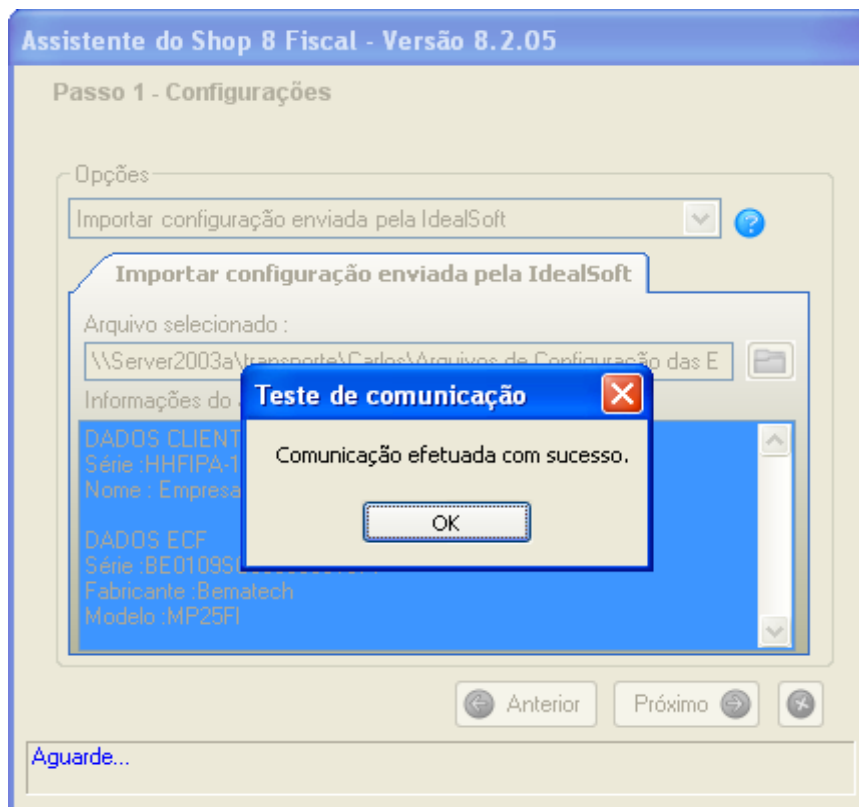

- Clique em OK;

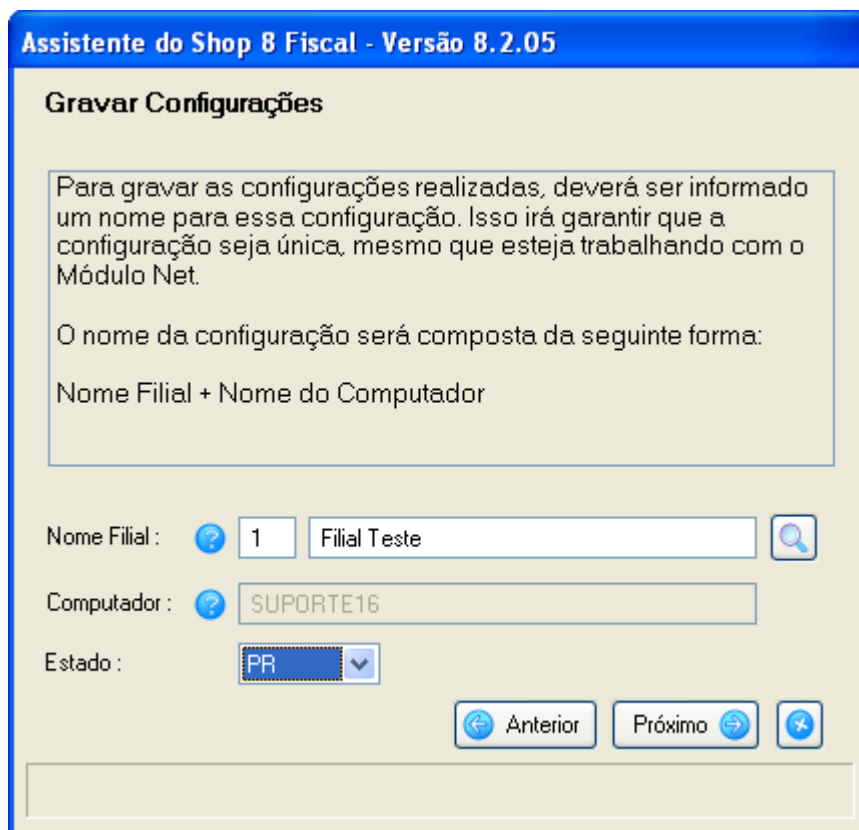

- Informe a filial e o seu Estado;
- Clique em Próximo;
- Clique em Entrar no Sistema;

Para configurar a impressora fiscal utilizando a senha fornecida pela IdealSoft siga os passos abaixo:

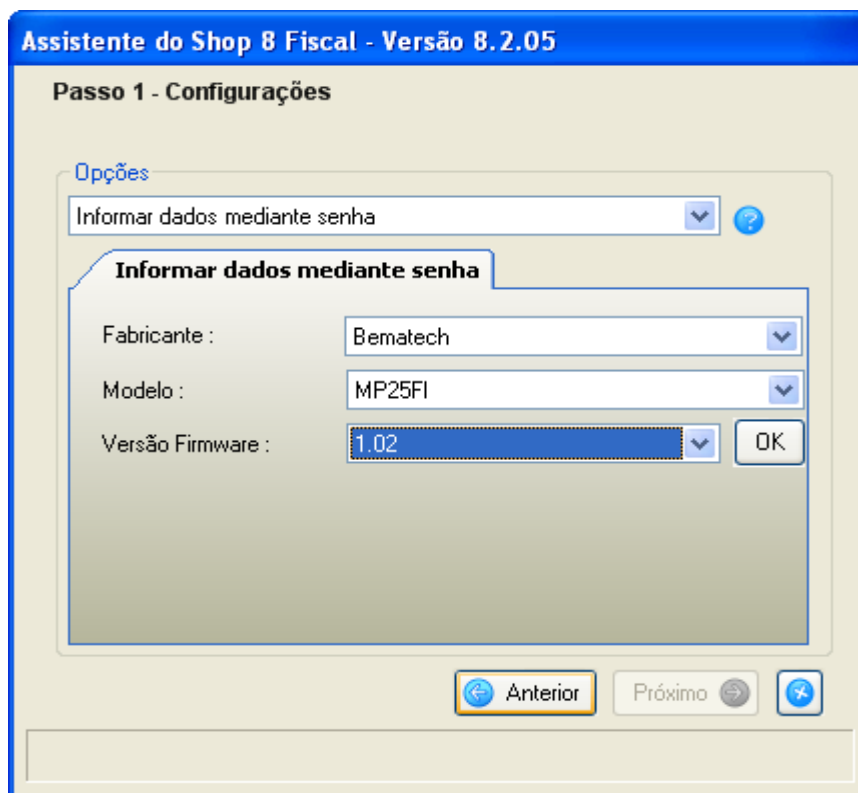

- Selecione a opção “Informar dados mediante senha”;
- Informe o Fabricante, Modelo e Versão Firmware de sua impressora;
- Clique em OK;

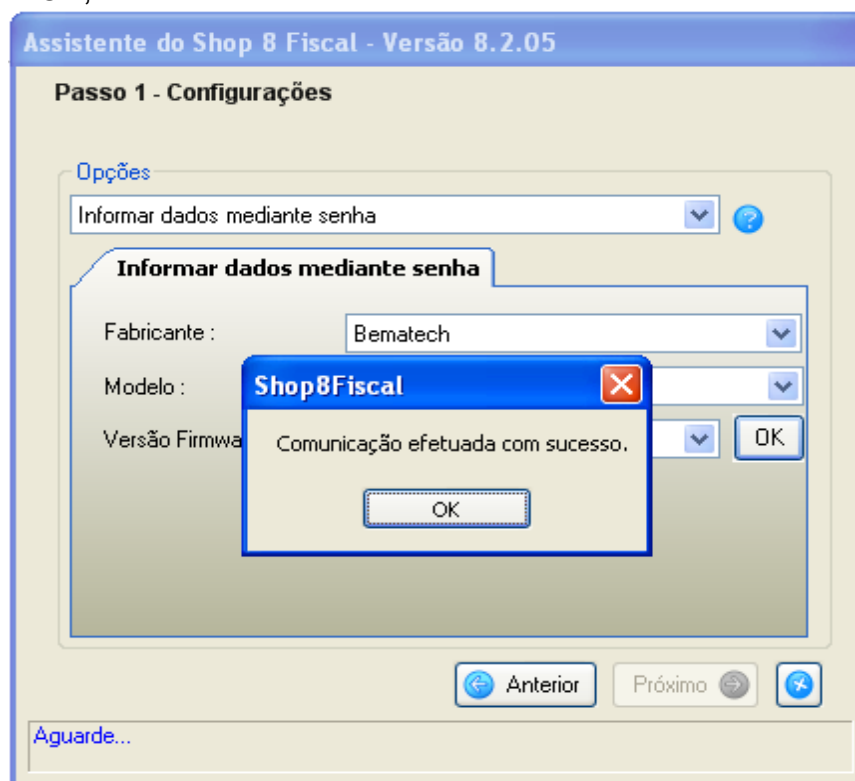

- Clique em OK;

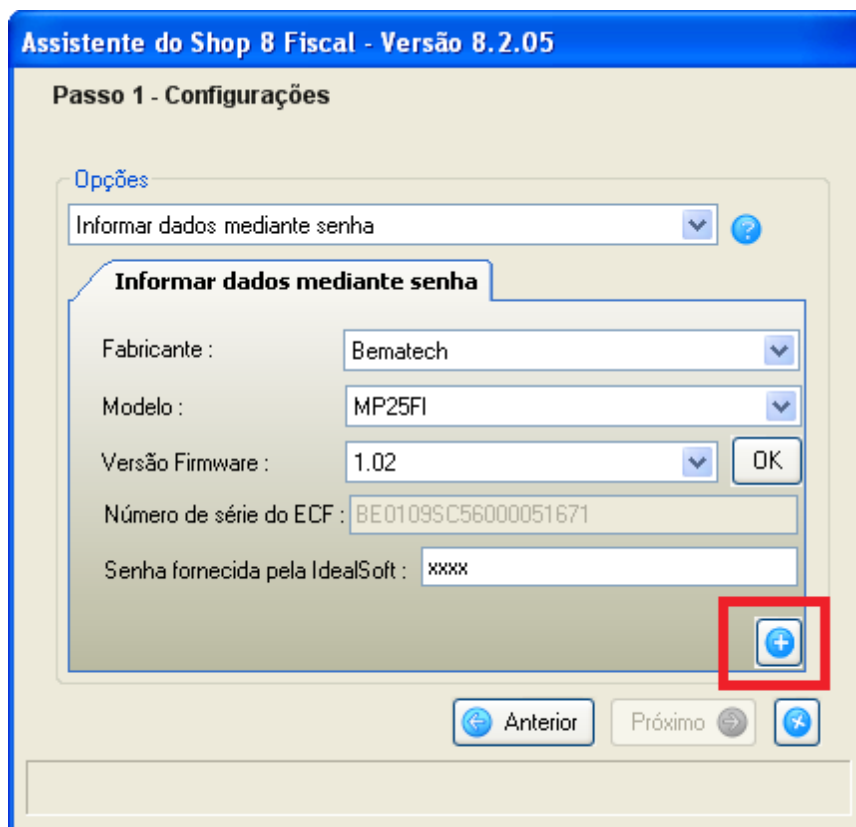

- Informe a senha fornecida pela IdealSoft;
- Clique no Sinal “+” azul que aparece abaixo da senha;

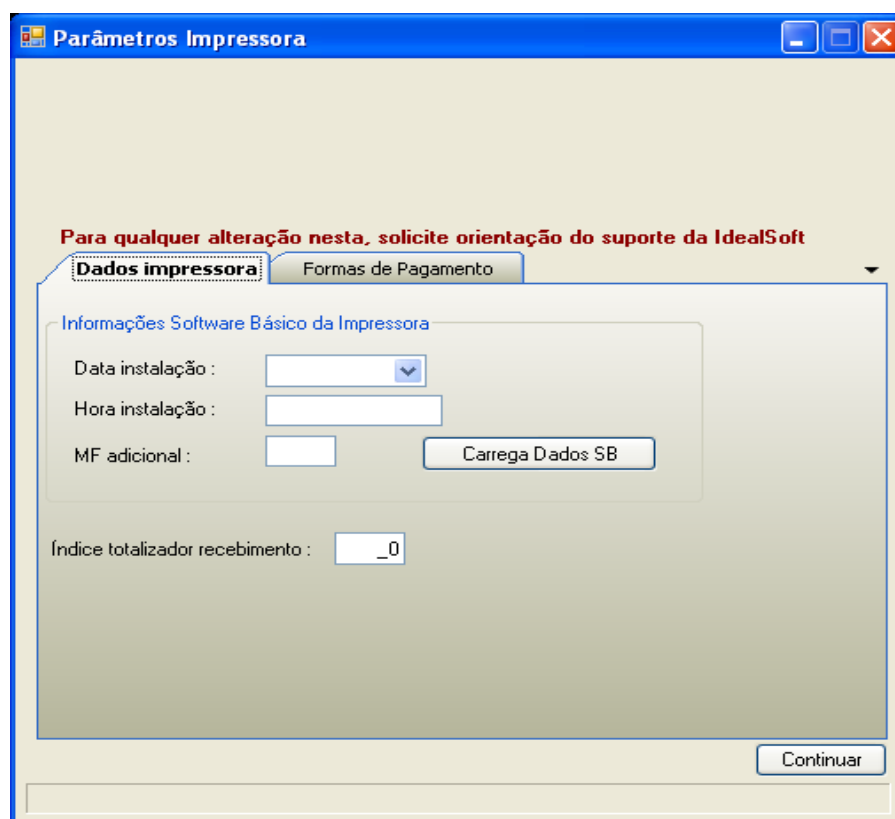

- Na aba Dados Impressora, clique no botão “Carrega Dados SB”;
- Clique na aba Formas de Pagamento;

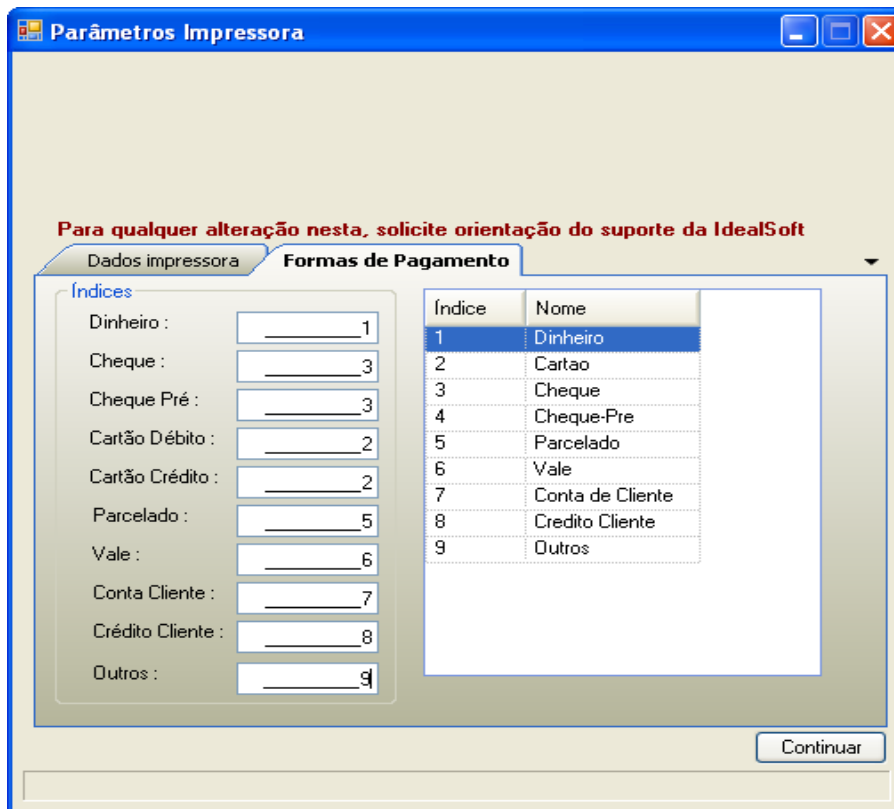

- Associe as formas de pagamento que aparecem no lado direito com as que aparecem no lado esquerdo, não deixe nenhuma forma de pagamento vazio;
- Clique em Continuar;

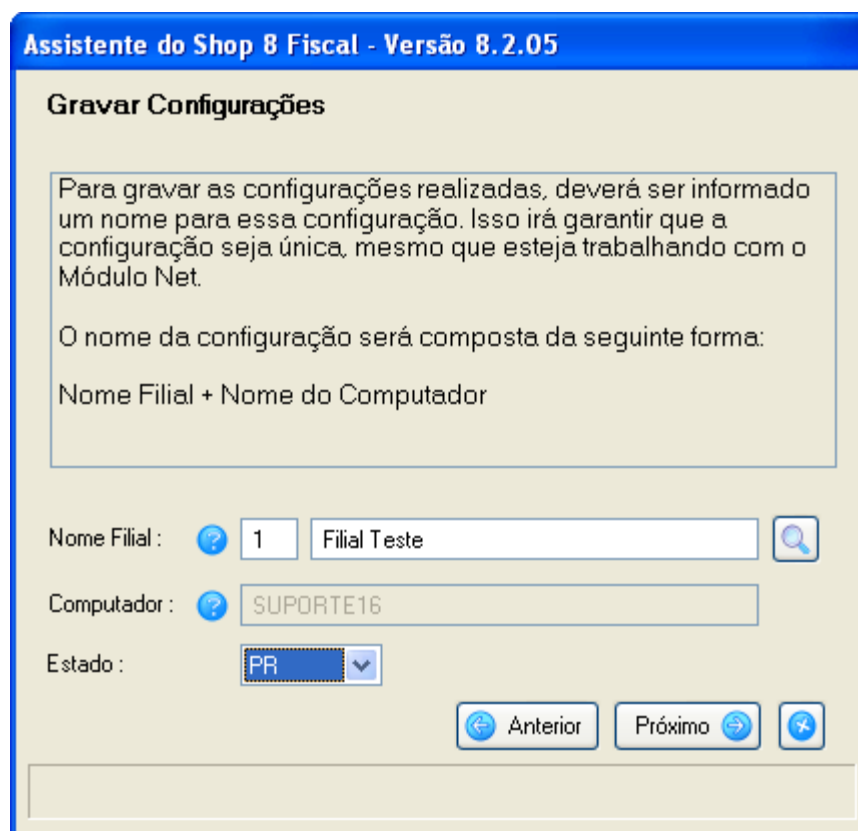

- Informe a filial e o seu Estado;
- Clique em Próximo;

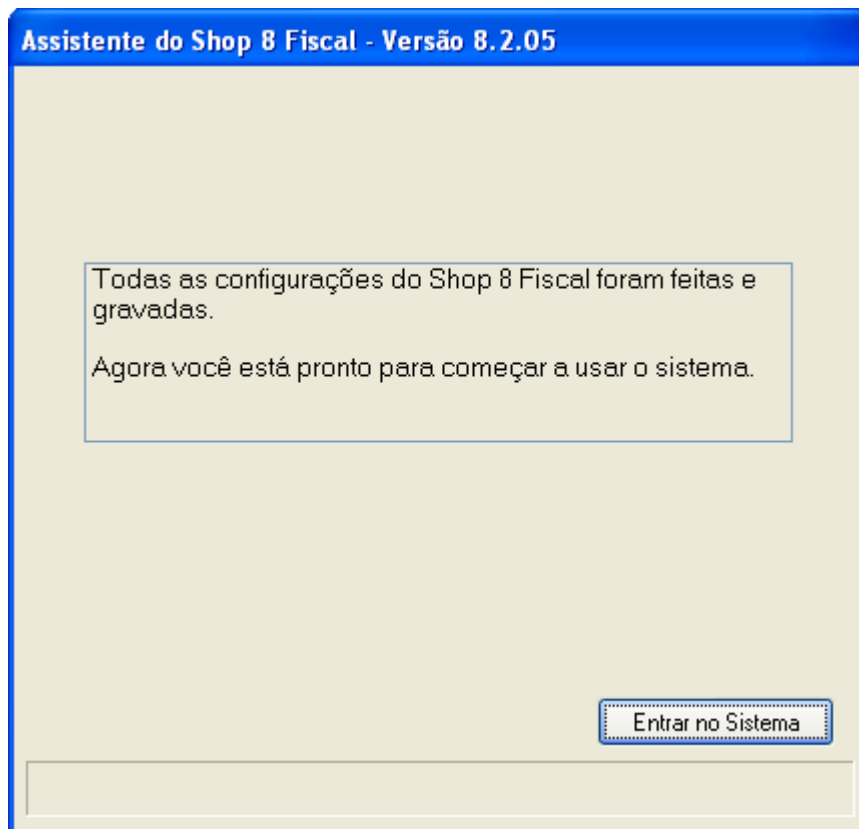

- Clique em entrar no sistema.